



ACCERTAMENTO DELLA PROPRIETA' IMMOBILIARE URBANA

mod. D1

Quadro B Dichiarazione di variazione presentata ai sensi dell'art. 20 del RDL 13 aprile 1939, n. 652									
Tipo Mappale n.	del	Unita'	a destinazione ordinaria	n.	2	Unita' in soppressione	n.	1	
			speciale e particolare	n.		in variazione	n.		
			beni comuni non censibili	n.		in costituzione	n.	2	
Causali:	divisione realizzata il 10/12/2007								
Documenti allegati:	Mod. 1N parte I	n. 1	Mod. 2N parte I	n.		planimetrie	n.	2	
	Mod. 1N parte II	n. 2	Mod. 2N parte II	n.		pagine elaborato planimetrico	n.		
Preallineamento	Volture	n.	Variazioni	n.		Accatastamenti	n.		
	Unita' afferenti con intestati	n.	Unita' afferenti	n.					

Quadro U Unita' Immobiliari																		
Riferimenti Catastali						Utilita' Comuni Censibili				Dati di Classamento Proposti								
N. Part. spec.	Oper.	Sez.	Foglio	Particella	Sub.	Op.	Sez.	Foglio	Particella	Sub.	Z.C.	Cat.	Cl.	Cons.	Superf. cat.	Rendita €	IN/2N	Plan.
Indirizzo												Piano			Scala	Interno	Lotto	Edificio
OMISSIS																		
OMISSIS																		
3	C		34	291	11						002	B/4	2	1031	328	1.810,38	SI	SI
via giusto muratti																		
T-1 2																		

Quadro D Note Relative al Documento e Relazione Tecnica
si precisa che nel numero dei vani e relativi mq delle unita' immobiliari si e' indicato un valore minimo in quanto ininfluenza nel calcolo delle rendite catastali che avviene al mc.

Il Dichiarante: **HONSELL FURIO**
Residente in **UDINE (UD) - VIA PALLADIO n. 8 c.a.p. 33100**

Il Tecnico: **Geom. TALOTTI MAURIZIO**
ALBO DEI GEOMETRI DELLA PROVINCIA DI UDINE n. 2291
Codice Fiscale: **TLTMRZ58C20L483S**



Riservato all'Ufficio	Data _____	Protocollo _____
Verifica eseguita in data _____	Eseguita la registrazione _____	Notifica eseguita in data _____
_____	_____	_____
l'incaricato	l'incaricato	l'incaricato

Agenzia del Territorio
CATASTO FABBRICATI
 Ufficio Provinciale di
 Udine

Dichiarazione protocollo n. del

Planimetria di u.i.u. in Comune di Udine

Via Antonio Zanon

civ.

Identificativi Catastali:

Sezione:

Foglio: 34

Particella: 291

Subalterno: 11

Compilata da:

Talotti Maurizio

Iscritto all'albo:
Geometri

Prov. Udine

N. 2291

eda n. 1

Scala 1:200

1017

PIANO TERRA

291 sub.6

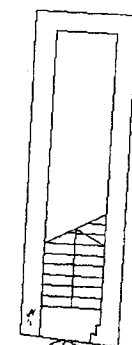

via Muratti

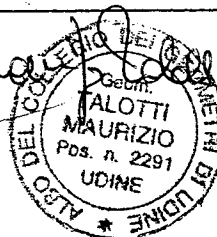

IL RETTORE
 Prof. Furio Honsell

PIANO PRIMO

H=2,50

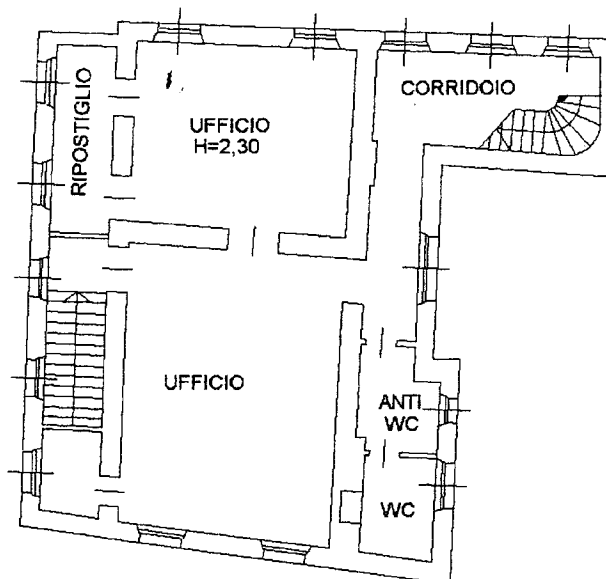

PIANO SECONDO

H=3.10

